Con Nhớ Mẹ La Vang

(Viết theo ý của Ni)
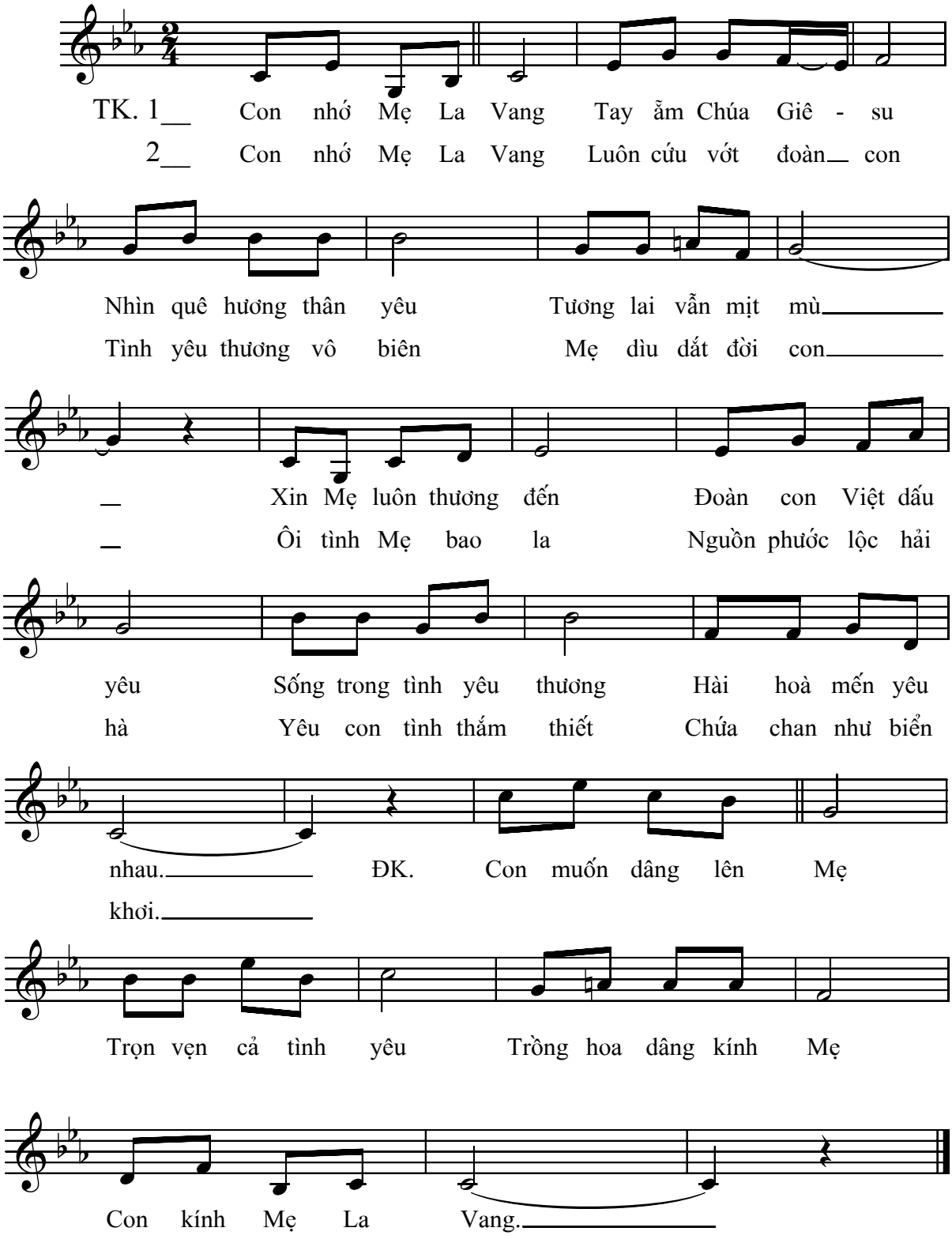
Lê Hà