Chúa Ơi Con Yêu Chúa

(Kỷ niệm lái xe đi làm buổi sáng__ 9/16/2006)
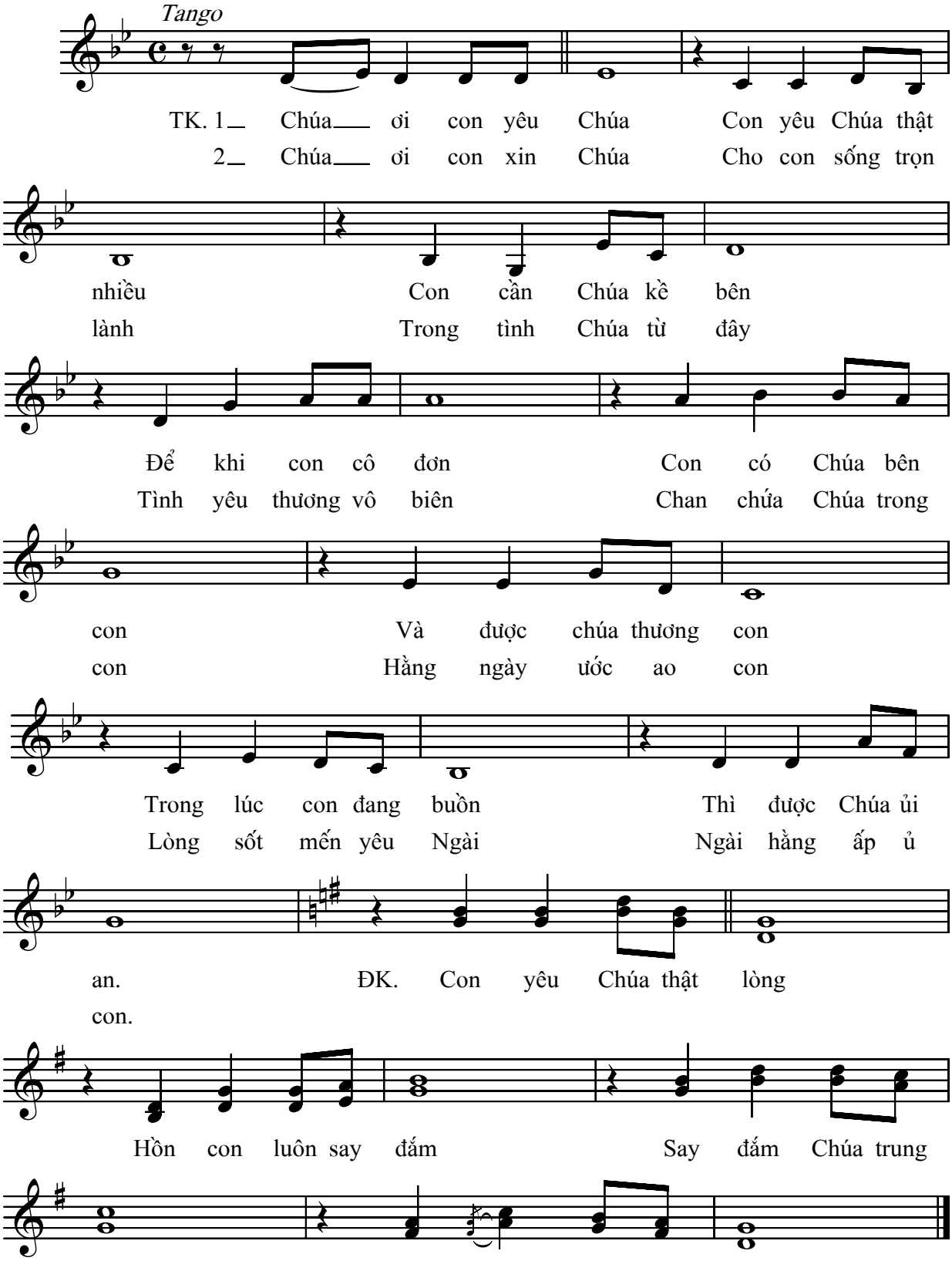
Lê Hà